

**PODOZRENIE Z OCHORENIA ČLOVEKA NA VTÁČIU CHRÍPKU
A(H5N8)**

MANUÁL

pre obdobie, kedy nie je potvrdený prenos zo zvierat'a na človeka
ani ďalší interhumánny prenos

2020

OBSAH

SCHÉMA POSTUPNÝCH KROKOV PRI PODOZRENÍ NA VTÁČIU CHRÍPKU U ČLOVEKA.....	3
ZOZNAM POUŽITÝCH SKRATIEK	4
1 ZÁKLADNÉ INFORMÁCIE O OCHORENÍ NA CHRÍPKU A(H5N8) U ČLOVEKA	5
2 POSTUP VŠEOBECNÉHO LEKÁRA	7
2.1 ÚSTAVNÉ ZDRAVOTNÍCKE ZARIADENIE - Infekčné oddelenie/klinika.....	8
RÚVZ V SÍDLE KRAJA.....	8
2.2 Postup všeobecného lekára pri podozrení na ochorenie vtáčou chrípkou u osoby podozrivej z nákazy a osoby podozrivej z ochorenia.....	9
2.3 Regionálne úrady verejného zdravotníctva so sídlom v SR - kontakty.....	10
3. POSTUP ÚSTAVNÉHO ZDRAVOTNÍCKEHO ZARIADENIA	14
3.1 Návod na odber biologického materiálu	15
3.2 Laboratória vykonávajúce diagnostiku chrípky A(H5N8).....	17
3.3 Podávanie antivirotik.....	17
4 POSTUP REGIONÁLNEHO ÚRADU VEREJNÉHO ZDRAVOTNÍCTVA.....	18
4.1 Regionálna veterinárna a potravinová správa - kontakty	19
4.2 Informácia pre osobu, ktorá bola v úzkom kontakte s hydinou alebo vtákom chorým alebo podozrivým z ochorenia na vtáčiu chrípku A(H5N8).....	20
4.3 Vtáčia chrípka A(H5N8) - informácia pre obyvateľstvo.....	21

SCHEMA POSTUPNÝCH KROKOV PRI PODOZRENÍ NA VTÁČIU CHRÍPKU U ČLOVEKA

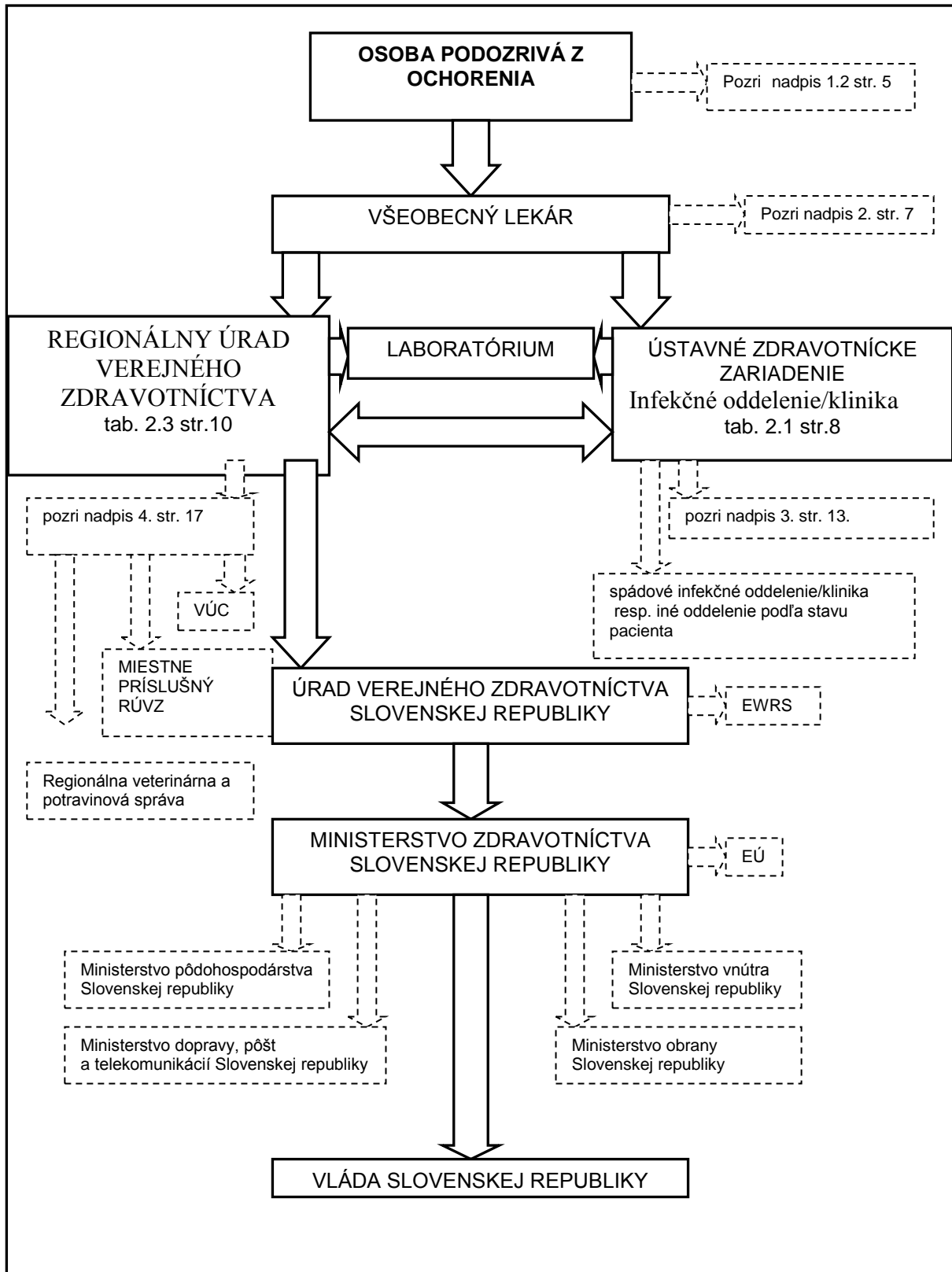

ZOZNAM POUŽITÝCH SKRATIEK

EU -	Európska únia
EWRS -	Early Warning and Response System
FNsP -	fakultná nemocnica s poliklinikou
CHPO -	chrípke podobné ochorenie
LD -	lekársky dohľad
NsP -	nemocnica s poliklinikou
OOPP -	osobné ochranné pracovné prostriedky
PCR -	polymerázová reťazová reakcia
RÚVZ -	regionálny úrad verejného zdravotníctva
RZP -	rýchla zdravotnícka pomoc
UN -	univerzitná nemocnica
ÚVZ SR -	Úrad verejného zdravotníctva Slovenskej republiky
WHO -	Svetová zdravotnícka organizácia
ZZD -	zvýšený zdravotný dozor

1 ZÁKLADNÉ INFORMÁCIE O OCHORENÍ NA CHRÍPKU A(H5N8) U ČLOVEKA

1.1 PÔVODCA NÁKAZY

Pôvodcom nákazy pre človeka je vírus vtácej chrípky A(H5N8).

1.2 PODOZRIVÝ Z OCHORENIA

Osoba s klinickými príznakmi chrípky/chrípke podobného ochorenia, telesnou teplotou 38⁰C a viac, kašľom, dýchavicou, bolesťami hrdla alebo konjunktivitídou, ktorá v predchádzajúcich desiatich dňoch pred vznikom prvých príznakov:

- bola v krajine alebo oblasti s výskytom vysoko patogénnej vtácej chrípky u zvierat, kde došlo k priamemu kontaktu s chorou alebo uhynutou hydinou alebo voľne žijúcom vtáctvom,
- mala priamy kontakt s chorým zvierat'om, alebo zvierat'om podozrivým z ochorenia,
- bola v prostredí, kde sa vyskytovali infikované chovy,
- mala kontakt s potvrdeným prípadom vtácej chrípky u človeka.

1.3. DEFINÍCIA PRÍPADU

- Možný prípad:**
Osoba s klinickými príznakmi uvedenými v bode 1.2 a epidemiologickým kontaktom.
- Pravdepodobný prípad:**
Možný prípad s pozitívnym laboratórnym testom RT-PCR na vírus chrípky A(H5) vyšetreným v NRC pre chrípku*
- Potvrdený prípad:**
Pravdepodobný prípad s pozitívnym testom RT-PCR na vírus chrípky A(H5) vyšetreným v NRC pre chrípku a doplneným o subtypizáciu N8 vo Veterinárnom ústave vo Zvolene**.

* Národné referenčné centrum pre chrípku je súčasťou Sieť národných referenčných laboratórií EÚ pre ľudskú chrípku (CNRRL).

** Všetky vzorky z potvrdených prípadov A(H5N8) v NRC pre chrípku a vo Veterinárnom ústave vo Zvolene budú zaslané Spolupracujúcemu centru WHO pre H5 (WHO H5 reference laboratories - National Institute for Medical Research v Londýne alebo Institut Pasteur v Paríži) na definitívne potvrdenie.

1.4 PRAMEŇ PÔVODCU NÁKAZY

Zviera infikované vírusom vtácej chrípky typu A(H5N8).

1.5 SPÔSOB PRENOSU

- priamym kontaktom s chorými, resp. uhynutými zvieratami pri nedodržaní zásad osobnej hygieny,
- vdýchnutím prachu kontaminovaného výlučkami chorých, ev. uhynutých zvierat,
- kontaktom s plochami a povrchmi (napr. škrupina vajec) kontaminovanými výlučkami chorých zvierat a ich odpadmi.

1.6 MIESTO VSTUPU DO ĽUDSKÉHO ORGANIZMU

Sliznice úst, nosa a očné spojivky.

1.7 RIZIKOVÉ SKUPINY

Ohrozené skupiny obyvateľstva sú:

I. skupina – nízke, ale reálne riziko:

- osoby v úzkom kontakte s infikovanou domácou hydinou (slepieky a kačice) alebo ich výkalmi, ktoré môžu obsahovať vírus A(H5N8),
- deti s pravdepodobnosťou hrania sa s hydinou a menšou pravdepodobnosťou dodržiavania hygienických zásad,
- osoby, ktoré prichádzajú do kontaktu s prameňom nákazy pri výkone svojej práce:
 - zamestnanci v hydinárskom priemysle a v živočíšnej výrobe, ktorí prichádzajú do kontaktu so živou, uhynutou alebo utratenou hydinou a surovým hydinovým mäsom,
 - veterinári lekári zabezpečujúci starostlivosť v chovoch hydiny, či iných hospodárskych zvierat, alebo vykonávajúci preventívne opatrenia na zabránenie vzniku a šíreniu vtácej chrípky v ohnisku nákazy,
 - chovatelia vtáctva a poľovníci,
 - zdravotnícki pracovníci zabezpečujúci protiepidemické opatrenia v ohniskách nákazy,
- osoby cestujúce do oblastí a prichádzajúce z oblastí s výskytom vtácej chrípky, ktoré boli v kontakte s hydinou a vtákmi podozrivými z nákazy na vtáčiu chrípku.

II. skupina – teoretické riziko

- všetky osoby pracujúce na hydinových farmách,
- osoby (likvidátori) zabezpečujúce opatrenia v boji proti šíreniu ochorenia medzi vtákmi,
- osoby v úzkom kontakte s divými vtákmi, napr. ornitológovia a poľovníci,
- osoby manipulujúce so splaškami.

1.8 INKUBAČNÝ ČAS

V priemere 7 dní, maximálne 10 dní.

2 POSTUP VŠEOBECNÉHO LEKÁRA

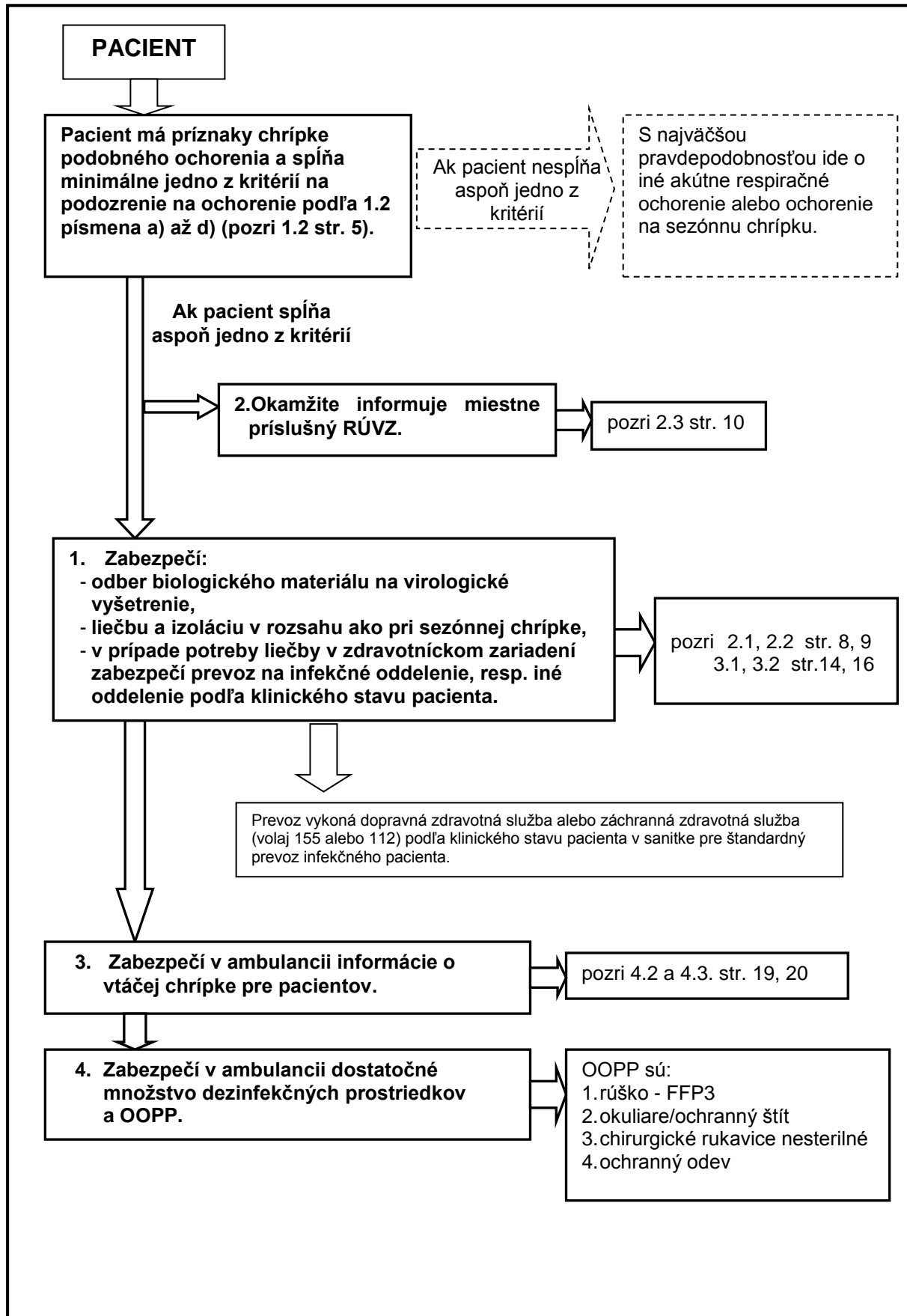

2.1 ÚSTAVNÉ ZDRAVOTNÍCKE ZARIADENIE - Infekčné oddelenie/klinika RÚVZ V SÍDLE KRAJA

ÚSTAVNÉ ZDRAVOTNÍCKE ZARIADENIE Infekčné oddelenie/klinika	RÚVZ V SÍDLE KRAJA
Bratislavský kraj	
Klinika infektológie a geografickej medicíny LF UK a UN Bratislava, Limbová 5, 833 05 Bratislava tel.: 02/59544892	RÚVZ Bratislava hl. mesto so sídlom v Bratislave Ružinovská 8, 820 09 Bratislava tel.: 02/ 4333 8286, 0917 426 111, 0917 235 458
Trnavský kraj	
FNSP Trnava, Infekčná klinika A. Žarnova 11, Trnava tel.: 033/59 38 767/kl. 726, 730, 731	RÚVZ so sídlom v Trnave Limbová 6, 917 09 Trnava tel.: 033 / 5348051, 033/5354 594-6
Trenčiansky kraj	
FN Trenčín, Infekčné oddelenie Legionárska 28, 911 71 Trenčín tel.: 032 / 656 63 27, 032 / 656 63 82	RÚVZ so sídlom v Trenčíne Nemocničná 4, 911 01 Trenčín tel.: 0911763205, 032/650 95 521
Nitriansky kraj	
FNSP Nitra. Infekčné oddelenie Špitálska 6, 950 01 Nitra tel.: 037/6545575,509, 0905 414 742	RÚVZ so sídlom v Nitre Štefánikova 58, 949 01 Nitra tel.: 037/6560412, 037/6560460
Žilinský kraj	
UNM Klinika infektológie a cestovnej medicíny Kollarova 2, 036 01 Martin tel: 043/4203707, 043/4203712	RÚVZ so sídlom v Žiline V. Spanyola 27, 011 71 Žilina tel.: 041/723 38 43
Banskobystrický kraj	
NNsP F. D. Roosevelta, Oddelenie infektológie Nám. L. Svobodu 1, 957 17 B. Bystrica tel.: 048 / 433 53 25, 048 / 433 52 46	RÚVZ so sídlom v Banskej Bystrici Cesta k nemocnici 1, 975 56 Banská Bystrica tel.: 048/4367 441, 048/4367 734
Košický kraj	
UN L. Pasteura, Klinika infektológie a cestovnej medicíny Rastislavova 43, 041 90 Košice tel.: 055/61 52 200/alebo kl. 201	RÚVZ so sídlom v Košiciach Ipeľská 1, 042 20 Košice tel.: 055/7860101, 055/7860 201 0918 389 842
Prešovský kraj	
FNSP J. A. Reimana, Oddelenie infektológie Hollého 14, 081 81 Prešov tel.: 051 / 701 13 30	RÚVZ so sídlom v Prešove Hollého 5, 080 01 Prešov tel.: 051/7580310, 0911 545 937 051/7580345, 0911 908 823

2.2 Postup všeobecného lekára pri podozrení na ochorenie vtáčou chrípkou u osoby podozrivej z nákazy a osoby podozrivej z ochorenia

a) ohnisko chrípky u domácej hydiny, v profesionálnom chove alebo priamy kontakt s voľne žijúcim divým vtáctvom

- podozrivý z nákazy:

- sledovať svoj zdravotný stav 10 dní
- merať si 2x denne telesnú teplotu
- kontaktovať lekára v prípade objavenia sa príznakov chrípky/chrípke podobného ochorenia

- podozrivý z ochorenia: spĺňa kritéria uvedené v bode 1.2:

- izolovať (podľa zdravotného stavu) doma alebo v zdravotníckom zariadení
- odobrať nasofaryngeálny výter do kultivačného média na dôkaz vírusu humánnej a vtácej chrípky
- odobrať 2 vzorky krvi (akútna a rekonvalescentná fáza - vid'. 3.1. Návod na odber biologického materiálu) na sérologické vyšetrenie
- ďalej postupovať podľa výsledkov laboratórnych vyšetrení
- individuálne zvážiť profylaxiu antivirotikami podľa odhadu miestneho rizika a klinického stavu

b) ohnisko s potvrdeným humánnym prípadom vtácej chrípky

- podozrivý z nákazy:

- nariadiť zvýšený zdravotný dozor
- izolovať doma 10 dní
- merať si 2x denne telesnú teplotu
- individuálne zvážiť profylaxiu antivirotikami podľa odhadu miestneho rizika
- kontaktovať ihneď lekára v prípade objavenia sa príznakov chrípky/chrípke podobného ochorenia.

2.3 Regionálne úrady verejného zdravotníctva so sídlom v SR - kontakty

RÚVZ	Adresa RÚVZ	Regionálny hygienik	Odbor epidemiológie
RÚVZ so sídlom v Banskej Bystrici	Cesta k nemocnici 1 975 56 Banská Bystrica tel.: 048/414 35 14 sekretariát: 048/433 57 34, 048/414 35 14 fax: 048/436 77 01 e-mail: ruvzbb@vzbb.sk	prof. MUDr. Cyril Klement, CSc. tel.: 048/436 77 33, 048/414 40 40 0907 825 606 e-mail: cyril.klement@vzbb.sk	doc. MUDr. Mária Avdičová, PhD. tel.: 048/436 74 41, 0918 129 627 fax: 048/436 77 02 e-mail: maria.avdicova@vzbb.sk
RÚVZ so sídlom v Bardejove	Kuzmányho 18 085 01 Bardejov tel.: 054/474 86 06, 054/488 07 22 fax: 054/488 07 30	MUDr. Jana Zbyňovská tel.: 054/488 07 21 e-mail: bj.zbynovska@uvzs.sk	MUDr. Július Zbyňovský, MPH tel.: 054/488 07 03 0917 121 946 e-mail: bj.zbynovsky@uvzs.sk
RÚVZ Bratislava, hlavné mesto so sídlom v Bratislave	Ružinovská 8 820 09 Bratislava tel.: 02/433 38 286, 0917 426 111	MUDr. Otakar Fitz tel.: 02/433 38 298 fax: 02/433 38 288 e-mail: ba.fitz@uvzs.sk	Mgr. Alena Foltínová tel.: 0917 426 074 e-mail: ba.foltinova@uvzs.sk
RÚVZ so sídlom v Čadci	Palárikova 1156 022 01 Čadca tel.: 041/430 26 11 fax: 041/430 26 18 e-mail: ca.regionalnyhygienik@uvzs.sk	Mgr. RNDr. Xénia Lukáčová, MPH, MHA tel.: 041/430 26 11 e-mail: ca.regionalnyhygienik@uvzs.sk	Mgr. RNDr. Xénia Lukáčová, MPH, MHA Tel. : 041/430 26 12, 041/430 26 61 Fax: 041/430 26 18 e-mail: regionalnyhygienik@uvzs.sk
RÚVZ so sídlom v Dunajskej Strede	Veľkobláhovská 1067/30 P. O. BOX 138 929 01 Dunajská Streda tel.: 031/552 49 36, 031/552 48 57, 031/552 10 92 fax: 031/552 67 40 e-mail: ds.ruvz@uvzs.sk	Ing. Rozália Robotková tel.: 031/552 49 36, 031/ 591 12 32 0903 269 251 e-mail: ds.rh@uvzs.sk	RNDr. Vörösová Terézia Tel. kontakt: 031/ 591 12 34, 0904 377 831 e-mail: ds.epidemiologia1@uvzs.sk
RÚVZ so sídlom v Dolnom Kubíne	Nemocničná 12 026 01 Dolný Kubín tel.: 043/586 48 06 e-mail: ruvzdk@uvzs.sk	RNDr. Mária Varmusová tel.: 043/55048 11, 0905 239 076 e-mail: dk.riaditel@uvzs.sk	MUDr. Katarína Ranostajová tel.: 043/ 550 48 25, 0908 460 521 e-mail: dk.epd@uvzs.sk
RÚVZ so sídlom v Galante	Hodská 2352/62 924 81 Galanta tel.: 031/780 67 25, 031/780 32 21 e-mail: ruvzga@uvzs.sk	MUDr. Iveta Šuleková tel.: 031/780 32 21, 0904 346 064 e-mail: ruvzga@uvzs.sk ga.sulekova@uvzs.sk	MUDr. Iveta Šuleková tel.: 031/780 67 25, 031/783 33 12 e-mail: ga.sulekova@uvzs.sk
RÚVZ so sídlom v Humennom	Ul. 26. novembra 2/1507 066 18 Humenné tel.: 057/775 27 94 e-mail: hn.ruvz@uvzs.sk	Mgr. Ing. Miroslav Veliký, MPH, MHA tel.: 057/775 27 94, 0915 922 712, 0905 636 957 fax: 057/788 05 00 e-mail: hn.riaditel@uvzs.sk	Mgr. Lenka Lesňáková tel.: 057/788 05 40, 0908 868 796 e-mail: hn.lesnakova@uvzs.sk

RÚVZ so sídlom v Komárne	ul. Mederečská č. 39 945 75 Komárno tel.: 035/770 26 27, 035/770 26 26 e-mail: ruvzkn@uvzs.sk	Mgr. Denisa Masárová tel.: 035/770 04 12, 0911 173 356 e-mail: ruvzkn@uvzs.sk	Mgr. Helena Uričková tel.: 035/770 26 27, 0948 550 539 e-mail: epidakn@uvzs.sk
RÚVZ so sídlom v Košiciach	Ipeľská č. 1, 040 11 Košice tel.: 055/786 01 01 fax: 055/786 0147	MUDr. Zuzana Dietzova, PhD tel.: 0911 339 968 e-mail: dietzova@ruvzke.sk	MUDr. Jana Seligová, PhD. tel.: 055/786 02 01 e-mail: seligova@uvzs.sk epi@ruvzke.sk
RÚVZ so sídlom v Leviciach	Komenského č. 4. 934 38 Levice e-mail: lv.sekretariat@uvzs.sk	MUDr. Alena Frtúsová, MPH tel.: 036/631 28 99 fax: 036/630 85 92 e-mail: lv.frtusova@uvzs.sk lv.riaditel@uvzs.sk	MUDr. Adriana Czigányiová, MPH tel.: 036/630 53 40, 036/631 22 65 fax: 036/630 53 40 e-mail: lv.cziganyiova@uvzs.sk
RÚVZ so sídlom v Liptovskom Mikuláši	Štúrova ul.36 031 80 Liptovský Mikuláš tel.: 044/ 56 23451 e-mail: lm.sekretariat@uvzs.sk	MUDr. Gabriela Guráňová tel.: 044/552 25 38, 0903 540 635 e-mail: lm.riaditel@uvzs.sk	MUDr. Gabriela Guráňová tel.: 044/551 42 41, 0903 550 420 e-mail: lm.oe@uvzs.sk
RÚVZ so sídlom v Lučenci	Petőfiho 1 984 38 Lučenec tel.: 047/322567 fax: 047/4322567 e-mail: lc.sekretariat@uvzs.sk	MUDr. Jarmila Lehotayová, MPH tel.:047/43 225 67, 0905 536 551 lc.lehotayova@uvzs.sk	Mgr. Ildikó Fungáčová tel.:047/43 325 72, 0918 601 924 lc.fungacova@uvzs.sk
RÚVZ so sídlom v Martine	Kuzmányho 27 036 80 Martin tel.: 043/401 29 11 fax: 043/413 48 63 e-mail: mt.sekretariat@uvzs.sk	MUDr. Tibor Záborský, PhD., MPH tel.: 0911 514 878 fax: 043/413 48 63 e-mail: mt.zaborsky@uvzs.sk ; mt.sekretariat@uvzs.sk	MUDr. Tibor Záborský, PhD., MPH tel.: 0911 514 878 fax: 043/413 48 63 e-mail: mt.epid@uvzs.sk
RÚVZ so sídlom v Michalovciach	Sama Chalupku 5 071 01 Michalovce tel.: 056/688 06 11 fax: 056/688 06 36 e-mail: mi.sekretariat@uvzs.sk	MUDr. Janka Stašková, MPH tel: 056/688 06 13 fax: 056/688 06 36 e-mail: mi.staskova@uvzs.sk	MUDr. Janka Stašková, MPH tel.: 056/ 688 06 17 e-mail: mi.epid@uvzs.sk
RÚVZ so sídlom v Nitre	Štefánikova 58 949 63 Nitra tel.: 037/656 04 11, fax: 037/656 04 57 e-mail: nr.sekretariat@uvzs.sk	MUDr. Mgr. Katarína Tináková, MPH, MHA tel.: 037/656 04 11 fax: 037/656 04 57 e-mail: nr.riaditel@uvzs.sk	MUDr. Mgr. Katarína Tináková, MPH, MHA tel.: 037/656 04 11 fax: 037/656 04 57 e-mail: nr.riaditel@uvzs.sk
RÚVZ so sídlom v Nových Zámkoch	Slovenská ul. 13 940 30 Nové Zámky tel.:035/640 09 92, 035/691 23 83 e-mail: ruvznz@uvzs.sk	MUDr. Milan Krkoška, MPH tel.: 035/640 09 92, 035/691 22 55, 0903 476 762, 0905 345 740 e-mail: ruvznz@uvzs.sk	MUDr. Juraj Benko tel.: 035/640 09 97, 035/691 21 94 e-mail: nz.epid@uvzs.sk , nz.benko@uvzs.sk
RÚVZ so sídlom v Poprade	Nemocničná 3 058 97 Poprad tel.: 052/772 18 43	MUDr. Mária Michalovičová, MPH tel.: 052/772 18 43	MUDr. Mária Pompová tel.: 052/772 26 04 e-mail: pp.epi@uvzs.sk ,

	e-mail: pp.sekr@uvzsr.sk	e-mail: pp.riaditel@uvzsr.sk	pp.pompova@uvzsr.sk
RÚVZ so sídlom v Považskej Bystrici	Slovenských Partizánov 1130/50 017 01 Považská Bystrica tel.: 042/445 02 11 e-mail: pb.ruvz@uvzsr.sk	Mgr. Renata Beníková tel.: 042/445 02 11 e-mail: pb.ruvz@uvzsr.sk	Mgr. Eva Jurdíková tel.: 042/445 02 31 e-mail: pb.epid@uvzsr.sk pb.jurdikova@uvzsr.sk
RÚVZ so sídlom v Prešove	Hollého 5, 080 01 Prešov tel: 051/758 03 10 e-mail: po.sekretariat@uvzsr.sk	Mgr. Ing. Jana Mýtniková, MPH, MHA, tel.: 051/758 03 10, 051/758 03 29, 0911 545 937 fax: 051/7733806 e-mail: po.riaditel@uvzsr.sk	Mgr. Mária Lišková tel.: 051/758 03 68, 0911 908 823 e-mail: po.epidemiologia@uvzsr.sk po.liskova@uvzsr.sk
RÚVZ Prievidza so sídlom v Bojniciach	Nemocničná 8 972 01 Bojnice tel.: 046/519 20 11, 046/519 20 13 fax: 046/519 20 12 e-mail: ruvzpd@uvzsr.sk	Mgr. et Mgr. Zuzana Tornócziová, MPH, MHA tel.: 046/519 20 10 fax: 046/519 20 12 e-mail: rh@ruvzpd.sk	Mgr. Viera Botková tel.:046/519 20 20 e-mail: viera.botkova@ruvzpd.sk
RÚVZ so sídlom v Rimavskej Sobote	Sama Tomášika 14 979 01 Rimavská Sobota tel.: 047/563 11 21, 047/ 563 13 94 fax: 047/581 11 01 e-mail: ruvzrs@ruvzrs.sk	MUDr. Dušan Béreš, MPH tel.: 047/581 11 00 fax: 047/581 11 01 e-mail: rs.hygienik@uvzsr.sk	MUDr. Adriana Strečková vedúca oddelenia epidemiológie RÚVZ so sídlom v Rimavskej Sobote tel.: 047/563 11 21 , klapka 111, 0918 542 763 e-mail: rs.epid@uvzsr.sk
RÚVZ so sídlom v Rožňave	Špitálska 3 048 01 Rožňava tel.: 058/788 13 58 klapka 121 fax: 058/732 32 57 klapka 58 e-mail: ruvzrv@uvzsr.sk	Mgr. Jozef Varga poverený zastupovaním RH, RÚVZ so sídlom v Rožňave, tel.: 0911 228 936 e-mail: rv.varga@uvzsr.sk	Bc. Dušan Hajdúk tel.: 0902 813 822 e-mail: rv.hajduk@uvzsr.sk
RÚVZ so sídlom v Senici	Kolónia 557 905 01 Senica tel.: 034/690 93 23 se.sekretariat@uvzsr.sk	Ing. Ondrej Máčalka tel.: 034/690 93 23 fax:034/651 59 01 e-mail: se.regionalnyhygienik@uvzsr.sk	Mgr. Marta Tencerová tel.: 034/690 93 25 e-mail: se.epi@uvzsr.sk se.tencerova@uvzsr.sk
RÚVZ so sídlom v Spišskej Novej Vsi	Mickiewiczova ul. č.6, 052 20 Spišská Nová Ves tel.: 053/417 02 11, 0903/639 070 e-mail: sn.sekretariat@uvzsr.sk	MUDr. Renáta Hudáková tel.:053/417 02 55, 0911/639 010 fax: 053/442 58 26 e-mail: sn.riaditel@uvzsr.sk	MUDr. Renáta Hudáková tel.: 053/442 58 26, 0910/118 266 fax: 053/442 58 26 e-mail: sn.epi@uvzsr.sk
RÚVZ so sídlom v Starej Ľubovni	Obrancov mieru 1 064 01 Stará Ľubovňa tel.: 052/428 01 15 e-mail: sl.sekretariat@uvzsr.sk	RNDr. Mária Mancalová, MPH tel.: 052/428 01 13 fax: 052/432 41 70 e-mail: sl.mancalova@uvzsr.sk	RNDr. Ján Kolcun tel.: 052/42 80 125 e-mail: sl.kolcun@uvzsr.sk sl.epida@uvzsr.sk
RÚVZ so sídlom vo Svidníku	Sov. Hrdinov 456/79 089 01 Svidník tel.: 054/788 00 12 e-mail: sk.ruvzsk@uvzsr.sk	Mgr. et Mgr. Helena Hrebeňáková, MPH, MHA tel.: 054/788 00 11 e-mail: sk.hrebenakova@uvzsr.sk	MUDr. Ingrid Senajová, MPH tel.: 054/788 00 31 e-mail: sk.senajova@uvzsr.sk

RÚVZ so sídlom v Topoľčanoch	Stummerova 1856 955 01 Topoľčany tel.: 038/537 27 11 e-mail: ruvzto@uvzs.sk	Mgr. Andrea Ondrušová tel.: 038/ 532 40 66; 0910 127 131 e-mail: to.riaditel@uvzs.sk	MUDr. Beáta Hlaváčová tel.: 038/532 63 91 038/537 27 26 e-mail: to.epidv@uvzs.sk
RÚVZ so sídlom v Trebišove	Jilemnického 3370/2 07501 Trebišov tel.: 056/672 48 85 fax.: 056/672 64 74 e-mail: ruvztv@uvzs.sk	MUDr. Terézia Konevičová, MPH tel.: 056/672 48 85, 056/381 32 36 0908 997 955 fax: 056/672 64 74 e-mail: tv.konevicova@uvzs.sk	Mgr. Katarína Adamová tel.: 056/381 32 29 0915 577 356 e-mail: tv.adamova@uvzs.sk
RÚVZ so sídlom v Trenčíne	Nemocničná 3 911 01 Trenčín tel.: 032/650 95 11, 032/650 95 47 fax: 032/652 19 97 e-mail: ruvz@uvzs.sk	MUDr. Ľudmila Bučková, MPH tel.: 0911 763 205 e-mail: tn.riaditel@uvzs.sk	prof. MUDr. Mária Štefkovičová, PhD., MPH tel.: 032/650 95 22 e-mail: tn.stefkovicova@uvzs.sk
RÚVZ so sídlom v Trnave	Limbová 6 917 09 Trnava tel.: 033/534 80 51 e-mail: tt.sekretariat@uvzs.sk	Mgr. Tomáš Hauko tel.: 033/534 80 51, 0905 353 822 e-mail: tt.riaditel@uvzs.sk	MUDr. Dagmar Kollárová tel.: 033/535 45 94, 0905 903 053 e-mail: tt.kollarova@uvzs.sk
RÚVZ so sídlom vo Veľkom Krtiši	Banická 5, 99001 Veľký Krtíš Tel.: 047/483 07 47, 047/481 27 20 e-mail: vk.sekretariat@uvzs.sk	MUDr. Slávka Ďurišová Tel.: 047/491 17 45, 047/481 27 21 e-mail: vk.durisova@uvzs.sk	PhDr. Mária Kotorová Tel.: 047/481 27 34, 047/481 27 25 e-mail : vk.kotorova-epida@uvzs.sk
RÚVZ so sídlom vo Vranove nad Topľou	Pribinova 95 093 17 Vranov nad Topľou tel.: 057/446 46 31; 057/488 19 50 fax: 057/446 22 74 e-mail: ruvzvt@uvzs.sk	RNDr. Ľudmila Rosiarová tel.: 057/488 19 51, 0911 393 279 e-mail: vt.riaditel@uvzs.sk	Mgr. Mária Husárová tel.: 057/4464563 vt.epid@uvzs.sk
RÚVZ so sídlom vo Zvolene	Nádvorná 3366/12 960 35 Zvolen tel.: 045 / 555 23 51 e-mail: zv.ruvz@uvzs.sk	Mgr. MUDr. Viktor Kosmovský, MPH, MHA tel: 045/555 23 01 e-mail: zv.ruvz@uvzs.sk	Mgr. Jana Sitášová Telefón: 045/555 23 58, 045/555 23 39
RÚVZ so sídlom v Žiari nad Hronom	<i>Ul. Cyrila a Metoda 357/23</i> 965 24 Žiar nad Hronom tel.: 045 672 49 67 e-mail: ruvzzh@uvzs.sk	MUDr. Eva Striežová 045/672 49 67,045/672 32 79 e-mail: zh.striezova@uvzs.sk	MUDr. Eva Striežová pov. vedením MUDr. Zina Košťanová, 045/672 32 79 e-mail: zh.striezova@uvzs.sk zh.kostanova@uvzs.sk zh.epid@uvzs.sk
RÚVZ so sídlom v Žiline	V. Spanyol 21 011 71 Žilina tel.: 041/723 38 43-5 e-mail: za.sekretariat@uvzs.sk	MUDr. Martin Kapasný, PhD., MPH tel.: 041/723 38 46, 0905 342 812 e-mail: za.riaditel@uvzs.sk	MUDr. Gabriela Košecká tel.: 041/723 38 42, 0911 600 203 e-mail: za.epi@uvzs.sk

3. POSTUP ÚSTAVNÉHO ZDRAVOTNÍCKEHO ZARIADENIA

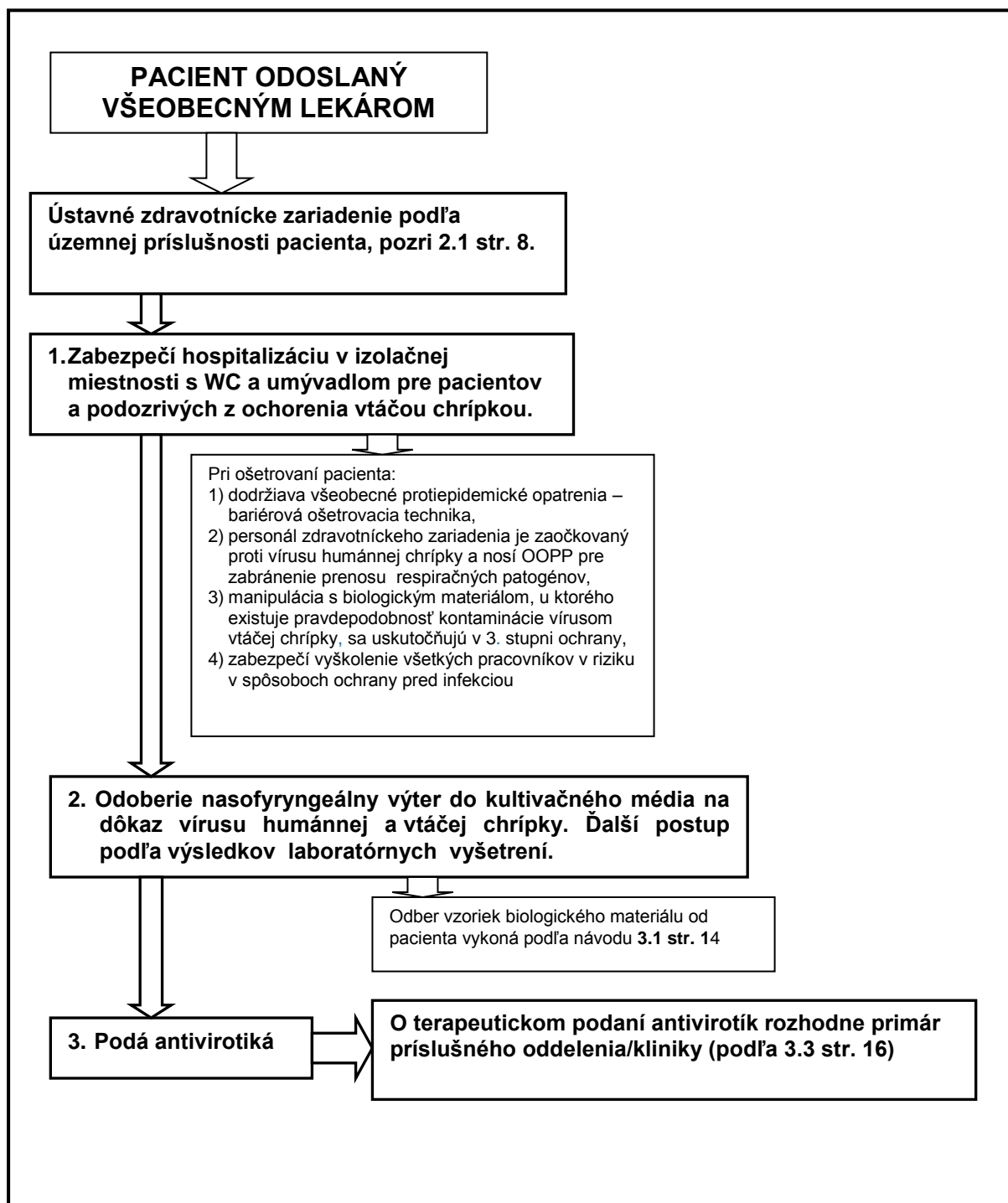

3.1 Návod na odber biologického materiálu

Odber materiálu od chorých:

- odoberaný materiál: bunky epitelu dýchacích ciest získané výterom alebo výplachom horných a dolných dýchacích ciest,
- lekár odoberie materiál: na začiatku ochorenia, po vzostupe teploty (do 24 až 48 hodín od prvých príznakov ochorenia). V neskorších štádiách ochorenia sa pravdepodobnosť izolácie vírusu znižuje.
- odberové súpravy:
 - o totožné s odberovými súpravami na humánnu chrípku) sú - na požiadanie k dispozícii v NRC pre chrípku na ÚVZ SR Bratislava,
 - o obsahujú - 2 sterilné vatové tampóny, skúmavku so zmrazeným odberovým médiom a sprievodný lístok,
- súčasne sa odoberie prvá vzorka krvi na sérologické vyšetrenie, druhá s odstupom 10 – 14 dní po prvej.

Postup pri odbere a transporte nasopharyngeálneho výteru:

- zmrazené odberové médium v skúmavke nechať rozmraziť,
- odber robiť za sterilných podmienok,
- výter je najvhodnejšie robiť ráno nalačno, bez predchádzajúceho použitia kloktadiel, zubnej pasty alebo iných dezinficiencií,
- pacient pred výterom zakašle. Prvým vatovým tampónom zotrieť krúživým pohybom podnebné oblúky bez dotyku mandlí. Druhým vatovým tampónom vytrieť sliznicu zadnej časti nosnej klenby cez obe nosné dierky,
- obidva tampóny vložiť do skúmavky s odberovým médiom a ich konce zalomiť o okraj skúmavky tak, aby sa skúmavka dala uzavrieť zátkou. Obidva tampóny musia byť ponorené v médiu,
- skúmavku označiť menom a dátumom narodenia pacienta a uložiť do chladničky pri teplote + 4 °C,
- skúmavku s odobratou vzorkou zaslať do virologického laboratória čo najskôr po odbere. Prepravovať pri teplote + 4 °C, najvhodnejšie v termoboxe s ľadom, nezmrazovať,
- materiál zabaliť podľa návodu na balenie biologického materiálu na transport do laboratória. V prípade, že bude materiál prepravovaný Slovenskou poštou v zmysle platných inštrukcií <http://www.posta.sk/subory/36953/postove-podmienky-balik-vnutrostatny-styk.pdf>, je potrebné zásielku označiť nálepkou so symbolom schváleným pre nakažlivé látky (čierny kríž) a v dolnej časti umiestniť text „Nakažlivá látka“; v prípade transportu prostredníctvom komerčného kuriéra, alebo iným vozidlom je potrebné zásielku označiť symbolom „Biological substance kategory B“ UN3373 <http://www.un3373.com/info/regulations/>,
- na sprievodný lístok uviesť meno, bydlisko a dátum narodenia pacienta, dátum a čas odberu vzorky, anamnézu, dátum prvých príznakov, klinické príznaky, dátum očkovania proti chrípke, druh očkovacej látky a údaj či ide o sporadické ochorenie alebo ochorenie v epidémii,
- po zabezpečení odberu informovať virologické laboratórium o dodávke vzorky.

Odber biologického materiálu v prípade úmrtia:

- odobrať čo najskôr po úmrtí,
- odoberaný materiál: nekroptické tkanivo veľkosti 1 cm³ z: trachey, bifurkácie bronchov, pľúc - z okraja zápalového ložiska, mozgu - okolia komôr s ependymom, pečene a sleziny, najmä pri perakútnom priebehu ochorenia,
- odberová súprava: skúmavka so zmrazeným odberovým médiom (-20°C) a sprievodný lístok,
- transport do virologického laboratória zabezpečiť v deň odberu,

- prepravovať pri teplote + 4 °C, najvhodnejšie uložiť do termoboxu s ľadom, nezmrazovať.

Postup pri odbere a transporte nekroptického tkaniva:

- zmrazené médium v skúmavke nechať rozmraziť,
- odber robiť za sterilných podmienok,
- tkanivo vložiť do rozmrazeného odberového média,
- skúmavku označiť menom, dátumom narodenia a dátumom úmrtia pacienta a uložiť do chladničky pri teplote + 4 °C,
- čo najskôr po odbere zabezpečiť transport skúmavky s odobratou vzorkou do virologického laboratória. Prepravovať pri teplote + 4 °C, najvhodnejšie v termoboxe s ľadom, nezmrazovať,
- na sprievodný lístok uviesť meno, bydlisko, dátum narodenia a úmrtia pacienta, anamnézu, dátum a čas odberu vzorky, dátum prvých príznakov, klinické príznaky ochorenia, dátum očkovania, druh očkovacej látky, údaj či ide o sporadické ochorenie alebo ochorenie v epidémii a stručnú charakteristiku epidémie,
- po zabezpečení odberu informovať virologické laboratórium o dodávke vzorky.

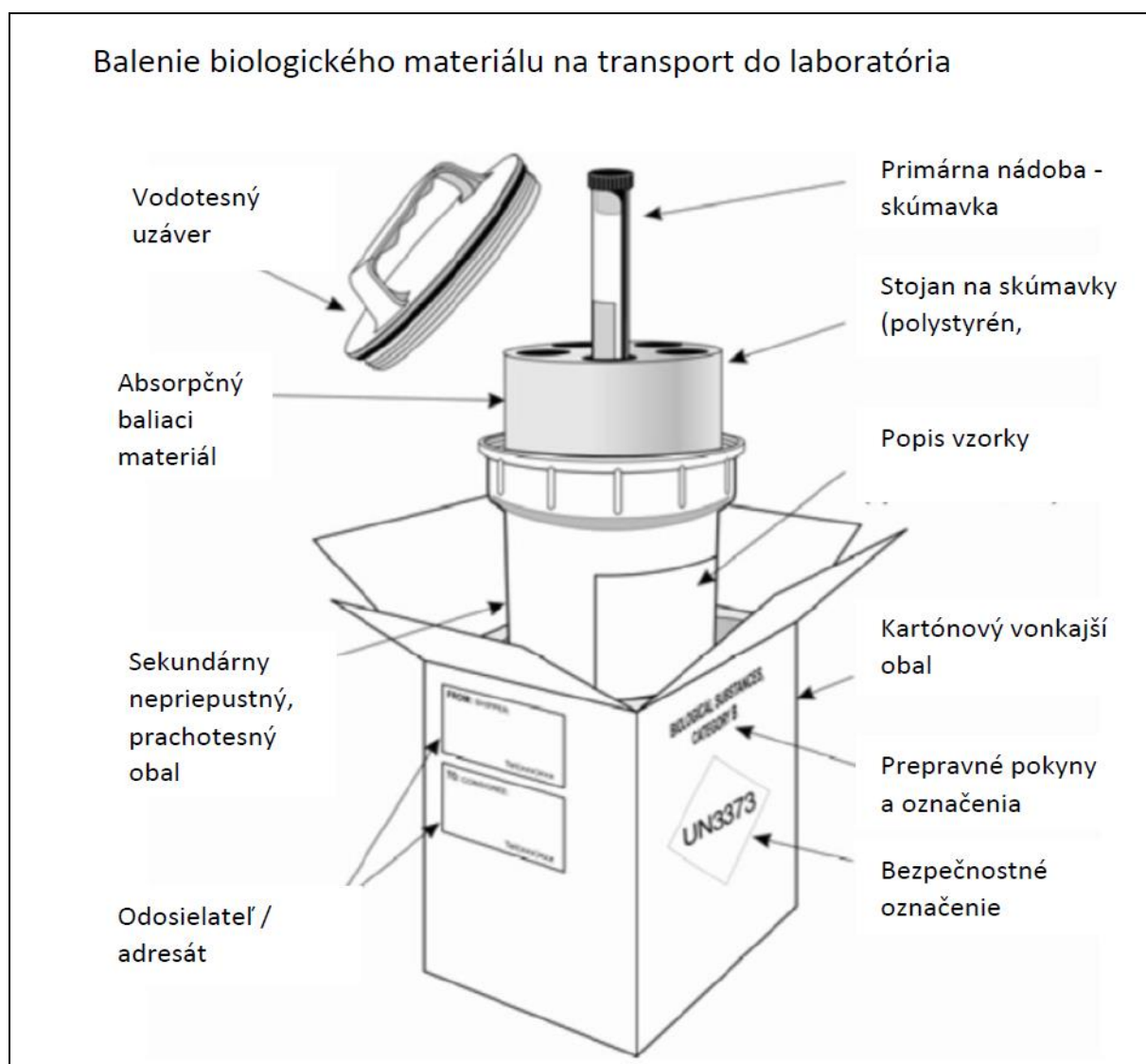

3.2 Laboratória vykonávajúce diagnostiku chrípky A(H5N8)

KRAJ	NÁZOV	SÍDLO	ADRESA	KONTAKT
Bratislavský Trnavský Trenčiansky Nitriansky Žilinský Banskobystrický Prešovský Košický	Národné referenčné centrum pre chrípku	Úrad verejného zdravotníctva SR	Trnavská cesta 52 826 45 Bratislava	tel.: 02/ 49 284 275

3.3 Podávanie antivirotk¹

Postexpozícia profylaxia preparátmi na báze oseltamiviru sa odporúča na základe individuálneho klinického posúdenia a miestneho posúdenia rizika v súčinnosti klinického lekára a epidemiológa.

¹ECDC Rapid Risk Assessment, <https://www.ecdc.europa.eu/en/avian-influenza-humans/threats-and-outbreaks/risk-assessments>
<https://www.ecdc.europa.eu/sites/default/files/media/en/publications/Publications/risk-assessment-avian-influenza-H5N8-europe.pdf>

4 POSTUP REGIONÁLNEHO ÚRADU VEREJNÉHO ZDRAVOTNÍCTVA

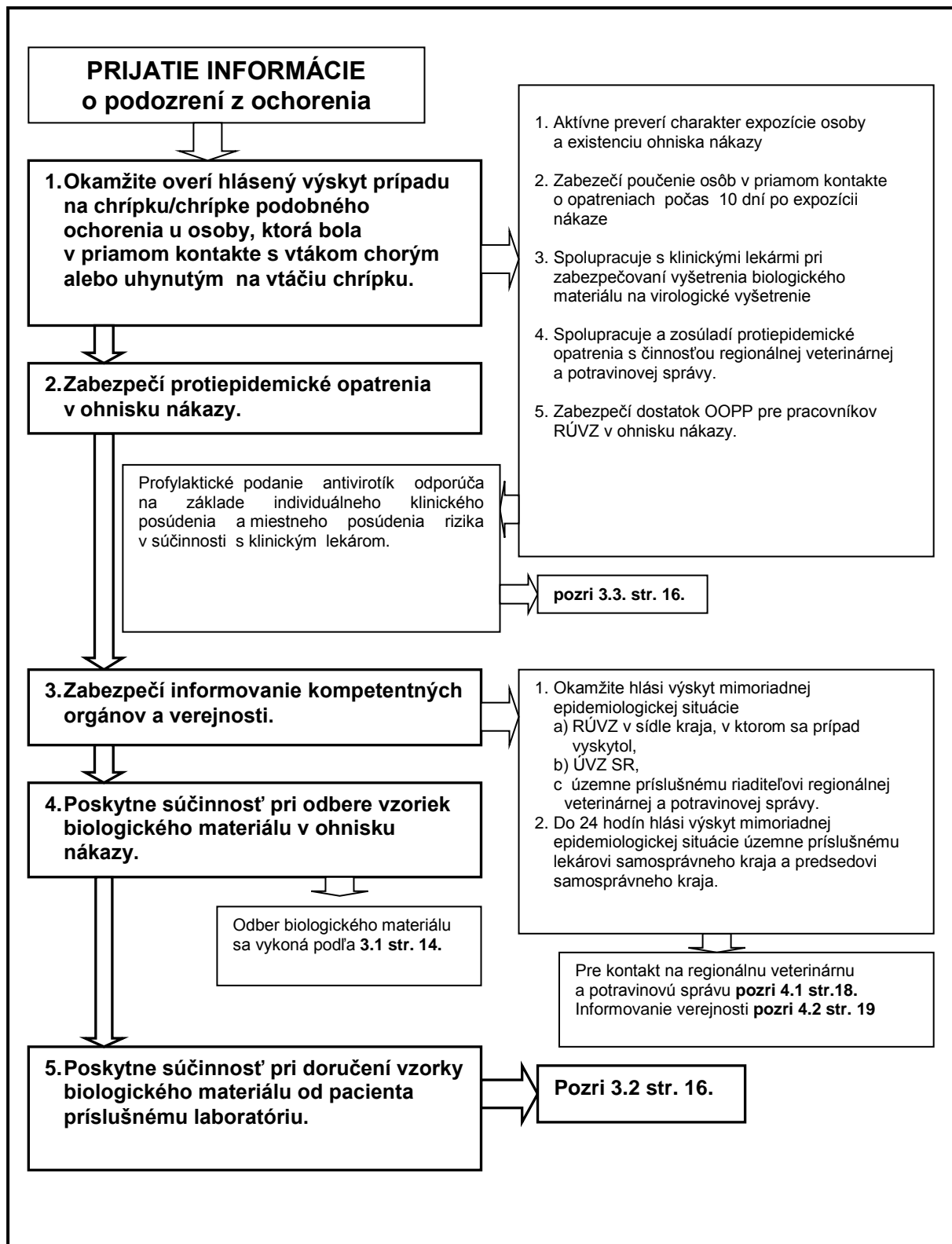

4.1 Regionálna veterinárna a potravinová správa - kontakty

Regionálna veterinárna a potravinová správa	Adresa	Kontakt
RVPS Bratislava-mesto, - 42,	Polianky 8, 841 01 Bratislava	tel.: 02 64461209, Riaditel.BA@svps.sk
RVPS Senec	Svätoplukova 50, 903 01 Senec	tel.: 02 45926213, Riaditel.SC@svps.sk
RVPS Dunajská Streda,	Korzo Bélu Bartóka 789/3, 929 01 Dunajská Streda	tel.: 031 5524870, Riaditel.DS@svps.sk
RVPS Galanta	Hodská 353/19, 924 25 Galanta,	tel.: 031 7807109, Riaditel.GA@svps.sk
RVPS Trnava	Zavarská 11, 918 21 Trnava 1	tel.: 033 5501447, Riaditel.TT@svps.sk
RVPS Senica	Čáčovská 305, 905 01 Senica nad Myjavou	tel.: 034 6512881, Riaditel.SE@svps.sk
RVPS Komárno	Štúrova 5, 945 01 Komárno,	tel.: 035 7731235, Riaditel.KN@svps.sk
RVPS Nové Zámky	Komjatická 65, 940 89 Nové Zámky	tel.: 035 428311, Riaditel.NZ@svps.sk
RVPS Levice	M.R. Štefánika 24, 934 03 Levice	tel.: 036 6312352, Riaditel.LV@svps.sk
RVPS Nitra	Akademická 1, 949 80 Nitra 1	tel.: 037 6536202, Riaditel.NR@svps.sk
RVPS Topoľčany	ul. Dr. P. Adámiho 17, 955 01 Topoľčany	tel.: 038 5326068, Riaditel.TO@svps.sk
RVPS Šaľa	Školská 5, 927 00 Šaľa	tel.: 031 770 21 70,7715177 Riaditel.SA@svps.sk
RVPS Nové Mesto/Váhom	Tajovského 235/7, 915 01 Nové Mesto/Váhom	tel.: 032 712546, Riaditel.NM@svps.sk
RVPS Trenčín	Súdna 22, 911 01 Trenčín	tel.: 032 6522123, Riaditel.TN@svps.sk
RVPS Prievidza	Mariánska 6, 971 01 Prievidza,	tel.: 046 5423009, Riaditel.PD@svps.sk
RVPS Púchov	Moravská 1343/29, 020 01 Púchov	tel.: 042 4641315, Riaditel.PU@svps.sk
RVPS Žiar nad Hronom	ul. SNP 612/120, 965 01 Žiar nad Hronom	tel.: 045 6732737, Riaditel.ZH@svps.sk
RVPS Zvolen	Nám. SNP 50, 960 01 Zvolen,	tel.: 045 533039, Riaditel.ZV@svps.sk
RVPS Veľký Krtíš,	Osloboditeľov 33, 990 01 Veľký Krtíš	tel.: 047 4830741, Riaditel.VK@svps.sk
RVPS Lučenec	Ulica mieru 2, 984 01 Lučenec	tel.: 047 4322431, Riaditel.LC@svps.sk
RVPS Rimavská Sobota	Kirijevská 22, 979 01 Rimavská Sobota	tel.: 047 5631410, Riaditel.RS@svps.sk
RVPS Banská Bystrica	Skuteckého 19, 975 90 Banská Bystrica 1	tel.: 048 4125602, Riaditel.BB@svps.sk
RVPS Martin	Záturčianska 1, 036 80 Martin	tel.: 043 4221481, Riaditel.MT@svps.sk
RVPS Liptovský Mikuláš	Kollárova 2, 031 01 Liptovský Mikuláš	tel.: 044 5523814, Riaditel.LM@svps.sk
RVPS Žilina	Jedľová 44, 010 04 Žilina 4	tel.: 041 7631235, Riaditel.ZA@svps.sk
RVPS Čadca	Horná 2483, pošt. pr. 45, 022 01 Čadca	tel.: 041 4322277, Riaditel.CA@svps.sk

RVPS Dolný Kubín	Pelhřimovská 2055/7, 026 01 Dolný Kubín	tel.: 043 5864935, Sekretariat.DK@svps.sk
RVPS Rožňava	Južná 43, 048 01 Rožňava	tel.: 058 7323182, Riaditel.RV@svps.sk
RVPS Spišská Nová Ves	Duklianska 46, 052 01 Spišská Nová Ves	tel.: 053 4813202, Riaditel.SN@svps.sk
RVPS Košice-mesto	Hlinkova 1/c, 040 01 Košice - mesto	tel.: 055 6325623, Riaditel.KE@svps.sk
RVPS Košice-okolie	Kukučínova 24, 040 01 Košice - okolie	tel.: 055 6223507, Riaditel.KS@svps.sk
RVPS Trebišov	Bottova 2, 075 01 Trebišov	tel.: 056 6722748, Riaditel.TV@svps.sk
RVPS Michalovce	Sama Chalupku 22, 071 01 Michalovce	tel.: 056 6425001, Riaditel.MI@svps.sk
RVPS Poprad	Partizánska 83, 058 01 Poprad	tel.: 052 723085, Riaditel.PP@svps.sk
RVPS Stará Ľubovňa	Levočská 4/338, 064 01 Stará Ľubovňa	tel.: 052 4321182, Riaditel.SL@svps.sk
RVPS Prešov	Levočská 112, 080 01 Prešov 1	tel.: 051 7711126, Riaditel.PO@svps.sk
RVPS Vranov nad Topľou	Kalinčiaková 879, 093 01 Vranov nad Topľou	tel.: 057 230 64 Riaditel.VT@svps.sk
RVPS Bardejov	Stöcklova 34, 085 01 Bardejov	tel.: 054 4748725, Riaditel.BJ@svps.sk
RVPS Svidník	ul. MUDr. Pribulu 2, 089 01 Svidník	tel.: 054 7522987, Riaditel.SK@svps.sk
RVPS Humenné	Gaštanová 3, 066 01 Humenné	tel.: 057 7752963, Riaditel.HE@svps.sk

4.2 Informácia pre osobu, ktorá bola v úzkom kontakte s hydinou alebo vtákom chorým alebo podozrivým z ochorenia na vtáčiu chrípku A(H5N8)

Národné referenčné laboratórium pre vtáčiu chrípku vo Zvolene dňa 9.1.2020 diagnostikovalo pozitívny výsledok vyšetrenia na vtáčiu chrípku v Slovenskej republike. Ochorenie bolo zistené v súkromnom chove dospelých hydiny - kury domácej (drobnochovateľ). Ide o vysokopatogénny subtyp H5N8, ktorý bol potvrdený koncom roka 2019 a začiatkom roka 2020 aj v Poľsku.

Pôvodca vtáčej chrípky môže potenciálne vyvolať aj ochorenia človeka. V minulosti boli zaznamenané napríklad ochorenia človeka vyvolané vírusom A(H5N1). **Ochorenie človeka vyvolané vírusom vtáčej chrípky A(H5N8), ktorý v súčasnosti cirkuluje medzi vtáctvom v Európe, doteraz nebolo zaznamenané.** Napriek tomu nie je vylúčená možná hrozba prenosu nákazy na človeka. Z uvedeného dôvodu je nutné prísne dodržiavať opatrenia na minimalizáciu tohto rizika.

Osoby, ktoré prišli do priameho kontaktu s chorým alebo uhynutým vtáctvom musia:

- sledovať svoj zdravotný stav,
- merať si 2x denne telesnú teplotu po dobu 10 dní od posledného priameho kontaktu s chorým alebo uhynutým vtákom,
- v prípade objavenia sa príznakov chrípky/chrípke podobného ochorenia bezodkladne navštíviť svojho ošetrojúceho lekára.

S najväčšou pravdepodobnosťou pôjde o ochorenie vyvolané iným subtypom chrípky (sezónna chrípka vyvolaná vírusom cirkulujúcim aktuálne v populácii). Medzi typické príznaky chrípky patrí náhly vzostup teploty, bolesti kĺbov, svalov, zápal spojiviek, postupne sa môžu pridružiť respiračné príznaky (kašeľ, nádcha). V prípade objavenia sa príznakov chrípky/chrípke podobného ochorenia je nevyhnutné navštíviť ošetrojúceho lekára. Potrebné je realizovať laboratórne vyšetrenie vzorky biologického materiálu od chorého (výter z nosa, hrdla).

Bližšie informácie o výskyte vtácej chrípky a opatreniach sú dostupné na webových stránkach: www.uvzsr.sk, www.svps.sk.

4.3 Vtáčia chrípka A(H5N8) - informácia pre obyvateľstvo

Národné referenčné laboratórium pre vtáčiu chrípku vo Zvolene dňa 9.1.2020 diagnostikovalo pozitívny výsledok vyšetrenia na vtáčiu chrípku v Slovenskej republike. Ochorenie bolo zistené v súkromnom chove dospelých hydiny - kury domácej (drobnochovateľ). Ide o vysokopatogénny subtyp H5N8, ktorý bol potvrdený koncom roka 2019 a začiatkom roka 2020 aj v Poľsku.

Pôvodca vtácej chrípky môže potenciálne vyvolať aj ochorenia človeka. V minulosti boli zaznamenané napríklad ochorenia človeka vyvolané vírusom A(H5N1). **Ochorenie človeka vyvolané vírusom vtácej chrípky A(H5N8), ktorý v súčasnosti cirkuluje medzi vtáctvom v Európe, doteraz nebolo zaznamenané.** Napriek tomu nie je vylúčená možná hrozba prenosu nákazy na človeka. Z uvedeného dôvodu je nutné prísne dodržiavať opatrenia na minimalizáciu tohto rizika.

V prípade, že spozorujete choré alebo uhynuté vtáctvo, je nutné:

- vyvarovať sa akéhokoľvek kontaktu s uhynutým vtáctvom,
- čo najskôr o tejto skutočnosti informovať príslušnú regionálnu veterinárnu a potravinovú správu,
- ak z nejakého dôvodu nie je možné sa vyhnúť manipulácii, je nevyhnutné používať osobné ochranné pomôcky tak, aby bolo zabránené vírusu dostať sa na nechránenú pokožku alebo sliznice (ochranné rukavice, tvárová maska, okuliare, ochranný plášť, nepremokavá obuv).

Pri chove domácej hydiny je potrebné dodržiavať:

- zásady osobnej hygieny, dôkladné umývanie rúk,
- v prípade pozorovania zmeneného chovania hydiny okamžite informovať štátnu veterinárnu a potravinovú správu.

Osoby, ktoré prišli do priameho kontaktu s chorým alebo uhynutým vtáctvom, musia:

- sledovať svoj zdravotný stav,
- merať si 2x denne telesnú teplotu po dobu 10 dní od posledného priameho kontaktu s chorým vtákom,
- v prípade vzniku príznakov chrípky/chrípke podobného ochorenia bezodkladne kontaktovať ošetrojúceho lekára.

S najväčšou pravdepodobnosťou pôjde o ochorenie vyvolané iným subtypom chrípky (sezónna chrípka vyvolaná vírusom cirkulujúcim aktuálne v populácii). Medzi typické príznaky chrípky patrí náhly vzostup teploty, bolesti kĺbov, svalov, zápal spojiviek, postupne sa môžu pridružiť respiračné príznaky (kašeľ, nádcha). V prípade objavenia sa príznakov chrípky/chrípke podobného ochorenia je nevyhnutné navštíviť ošetrojúceho lekára. Potrebné je realizovať laboratórne vyšetrenie vzorky biologického materiálu od chorého (výter z nosa, hrdla).

Bližšie informácie o výskyte vtácej chrípky a opatreniach nájdete na webových stránkach: www.uvzsr.sk, www.svps.sk.